



株式会社こども保育環境研究所  
特別事業

22年の歴史を支えてくださった  
VIPのお客様へ30名様限定

**沖縄2泊3日**  
**施設視察・研修&懇親会**

2024年10月23日(水)～25日(金)



10月23日(水)

**施設視察**

豊富な人生経験と広い視野を持つ  
新しいアイデアと行動力・学ぶ力を発揮する園作り  
社会福祉法人友和福祉会 ひがしの大空こども園  
沖縄県うるま市



10月24日(木)

ハイアットリージェンシー瀬良垣アイランド沖縄

**特別講演 I**  
きれいな海があるのはあたりまえ!  
選ばれるホテル作りにはプラスαが必要!

**「園運営にも役立つ  
組織作りとマネジメントの考え方！」**  
ハイアットリージェンシー瀬良垣アイランド沖縄 担当者

ハイアットが沖縄のリゾートホテルを初めて手掛け、  
四方を海に囲まれた立地に創り上げた最高級ホテル



10月25日(金)

ザ・ブセナテラス

**特別講演 II**  
日本一のリゾートホテルに選ばれたザ・ブセナテラス!

**「園運営に活用できる組織を支える  
人材の採用から教育手法を学ぶ！」**  
ザ・ブセナテラス 総務人事部門 人材チーム・マネージャー

日本一のリゾートホテルに選ばれた(ダイヤモンド誌)  
最高のリゾートとホスピタリティを体験!!



【主催・お申込み】



株式会社こども保育環境研究所

〒350-1320 埼玉県狭山市広瀬東1-16-34  
TEL:04-2969-1550  
担当:醍醐(だいご)

【旅行手配】

株式会社 AI Associates  
東京都知事登録旅行業 第3-6710号  
東京都中央区銀座8-18-7 パークリュウ銀座mono 906  
担当:二戸(にと)

株式会社子ども保育環境研究所 特別事業  
**沖縄2泊3日施設視察・研修&懇親会プログラム**

1日目  
 10/23  
 水

- 13:00 那覇国際空港集合 集合後、専用バスにて移動
- 14:30 **施設視察・講演** **新しいアイデアと行動力・学ぶ力を発揮する園作りに、園長が想いを語る！「ひがしの大空こども園」**
- 16:30 宿泊先ホテルへ移動
- 17:15 「**ハイアットリージェンシー瀬良垣アイランド沖縄**」チェックイン
- 18:30 **バンケットルームにて参加者による懇親会**
- 20:30 解散 リゾートの夜をゆっくりお過ごしください！



泊：ハイアットリージェンシー瀬良垣アイランド沖縄

2日目  
 10/24  
 木

- ホテル内にてゆっくり朝食
- 10:00 **特別講演Ⅰ** **ハイアットが初めて手掛けた、沖縄の最高級リゾートホテルにて「園運営にも役立つ組織作りとマネジメントの考え方！」**  
ハイアットリージェンシー 瀬良垣アイランド 沖縄 担当マネージャー
- 11:45 専用バスにて移動
- 12:30 昼食 沖縄牛の焼肉ランチを体験
- 14:30 **視察** 今帰仁城跡（世界遺産）～古宇利島～古宇利ビーチなど
- 16:20 専用バスにて宿泊先ホテルへ移動
- 17:00 「**ザ・ブセナテラス**」チェックイン  
日本一に選ばれたホテルにて、ゆっくりとした優雅な時間をお過ごしください！夕食は各自でホテル内のレストラン等でお楽しみください！



泊：ザ・ブセナテラス

3日目  
 10/25  
 金

- ホテル内にてゆっくり青い海を眺めながらの朝食
- 10:00 **特別講演Ⅱ** **日本一に選ばれた（ダイヤモンド誌2017）リゾートホテルにて「園運営に活用できる組織を支える人材の採用から教育手法を学ぶ！」**  
ザ・ブセナテラス 総務人事部門人材チーム・マネージャー
- 11:45 ホテルチェックアウト、専用バスにて那覇へ移動
- 12:45 **国際通り、公設市場などで自由行動**（希望者は解散）
- 14:00 那覇国際空港に到着・解散 各自帰路へ

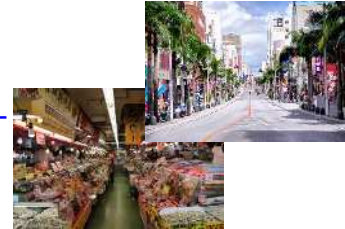

※施設の都合上、日程変更になる場合もございますので、予めご了承ください。

<b>◆日程</b>	2024年10月23日(水)～25日(金) 2泊3日 <b>30名様限定</b> ※定員になり次第締め切らせていただきます。		
<b>◆参加費</b>	ツイン：お1人様 188,000円 <small>(税込)</small> シングル：お1人様 228,000円 <small>(税込)</small>	+各地から那覇空港までの往復航空運賃等（各自ご負担） ※各自ご手配または弊社経由旅行会社（担当：二戸）にて手配いたします。	
【旅行費用に含まれるもの】	【キャンセルチャージについて】		
・ホテル宿泊代&朝食代 ・移動専用バス代 ・1日目懇親会費 ・2日目昼食代 ・施設視察先・講演謝礼代	●申し込みより旅行開始日の前日から起算して、さかのぼって40日目にあたる日以降21日目にあたる日まで旅行代金の20% ●旅行開始日の前日から起算して、さかのぼって20日目にあたる日以降8日目にあたる日まで旅行代金の50% ●旅行開始日の前日から起算して、さかのぼって7日目にあたる日以降2日目にあたる日まで旅行代金80% ●旅行開始日の前日から100%		

**延泊をご希望の方は、お知らせください。申込日より延泊料金の変動いたしますので、都度ご案内申し上げます。**

**お申込み書 FAX：04-2969-1567へ送信ください**

法人名ふりがな	園名ふりがな	代表者名ふりがな	役職
住所〒		TEL：	
MAIL		FAX：	
部屋タイプに☑ください	ご希望箇所に☑してください	往路 10/（ ）時間： 時台（ ）	空港）一那覇空港
<input type="checkbox"/> ツイン	<input type="checkbox"/> 自身にて手配	復路 10/（ ）時間： 時台	那覇空港一（ ）空港
<input type="checkbox"/> シングル	<input type="checkbox"/> AI Associates手配	<input type="checkbox"/> 延泊希望： 月 日 より	泊希望 <input type="checkbox"/> ザ・ブセナテラス <input type="checkbox"/> その他
参加者名ふりがな	役職	性別	年齢 携帯番号
		男・女	歳
参加者名ふりがな	役職	性別	年齢 携帯番号
		男・女	歳